



Conozca nuestra nueva oferta **Salud a su Medida**

Seleccione la opción que desea conocer.



¿Qué es **Salud a su Medida**?



Razones de Peso
Para elegirnos



Así funciona
Salud a su Medida



Tarifas de los planes
Servicios y formas de pago



Ecosistema de
Cuidado Bolívar



Contáctenos para
asesorarlo

Grupo Bolívar

Un grupo de empresas reconocido en Colombia



86 años

protegiendo a las familias colombianas.

84.000



Colombianos protegidos con un producto de Salud.

¡Nosotros respondemos!

Mejor reputación del mercado en el pago de siniestros en salud.

Tenemos un gran portafolio pensado para la protección y servicios para personas y empresas



GRUPO
BOLÍVAR

 **DAVIVIENDA**

 **DAVIVIENDA**
Fiduciaria

 **DAVIVIENDA**
Corredores

ediciones
gamma

 Promociones y
Cobranzas Beta S.A.

SEGUROS
BOLÍVAR



SEGUROS
COMERCIALES
BOLÍVAR



CAPITALIZADORA
BOLÍVAR



 **EL LIBERTADOR**
Comprometidos con el Sector Inmobiliario

ASISTENCIA
BOLÍVAR



 **ciencuadras**

 **Jelpit**

CONSTRUCTORA
BOLÍVAR



ZUANA
BEACH RESORT

Volver al inicio



¿Qué es Salud a su Medida?

En Seguros Bolívar trabajamos constantemente por la salud de los colombianos y por ello, contamos con un amplio portafolio de seguros de salud, que ahora le da la bienvenida al **nuevo Seguro Salud a su Medida**.

Un producto que **usted podrá elegir acorde a sus necesidades y presupuesto**, teniendo en cuenta a **todos los integrantes de la familia**.



Volver al inicio



Salud a su Medida

Desde \$41.500 mensuales

Creado para toda la familia,
sin restricciones de edad de
ingreso.

Bienestar y Salud para Disfrutar

Desde \$450.000 mensuales

Pensado para quienes buscan una
protección total. Hasta los 59 años
(edad máxima de ingreso).

Salud Integral

Desde \$366.000 mensuales

Pensado para quienes buscan proteger
a su familia de forma integral. Hasta los
59 años (edad máxima de ingreso).

Salud Internacional

Desde USD\$116 mensuales

Ideal para ejecutivos que
viajan por el mundo.



Portafolio Salud Seguros Bolívar

Salud Colectiva
+60.9 Mil
 Asegurados



Salud Individual
+26.6 Mil
 Asegurados

¡Contamos con opciones para todos!
 Desde \$38 mil al mes

Así funciona **Salud a su Medida**

Mejor precio

Plan S

AMBULATORIO

\$41.500
S Plus \$64.800

Mensuales por persona

[Conocer plan](#)

Más vendido

Plan M

AMBULATORIO

\$101.400
M Plus desde \$183.700

Mensuales por persona

[Conocer plan](#)

Mayor cobertura

Plan L

HOSPITALARIO

Desde **\$378.800**

Mensuales por persona

[Conocer plan](#)

El Seguro de **Salud a su Medida no tiene límite de edad** de ingreso.
Plan L requiere conocimiento sobre el estado actual de su salud. (Declaración de asegurabilidad)

¿Qué debo hacer para adquirir un plan?

1. Elija el plan que más se ajuste a sus necesidades
2. Puede pagar mensual o anualmente.
3. Lo puede solicitar en línea o le asesoramos en una llamada.

Volver al inicio

Salud a su Medida

¿Qué cubre el Plan S?

Paga \$41.500 mensuales por persona

 Haga clic para
saber más



Acceso directo a
18 especialidades



Médico en
casa 24/7



Traslados en
ambulancia

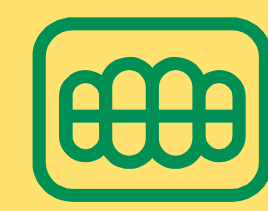

Odontología
general y
especializada



Telemedicina
(Consulta Virtual o
Teleorientación
médica)

Plan S Plus

Mejore su plan por sólo
\$23.300 adicionales

\$64.800

mensuales por persona



Bolsa de \$210.000 para
exámenes médicos

[Volver al inicio](#)

Salud a su Medida

¿Qué cubre el Plan M?

Paga \$101.400 mensuales por persona

 [Haga clic para saber mas](#)



Acceso directo a
18 especialidades

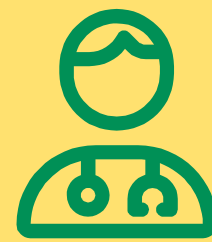

Médico en
casa 24/7



Traslados en
ambulancia

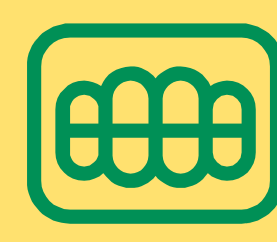

Odontología general
y especializada



Bolsa de \$420.000 para
exámenes médicos



Consultas sin cita
previa con Medicina
General



Telemedicina
(Consulta Virtual o
Teleorientación
médica)

Plan M

Mejore su plan agregando
medicamentos, **urgencias** y
ampliando la bolsa de exámenes
médicos a \$630.000

Desde **\$183.700**
mensuales por persona



Bolsa \$210.000 para
medicamentos



Urgencias que no
requieren hospitalización

[Volver al inicio](#)

Salud a su Medida

¿Qué cubre el Plan L?

Paga desde **\$378.800** mensuales por persona

 [Haga clic para saber más](#)

Coberturas ambulatorias



Acceso directo todas las especialidades del directorio médico 



Médico en casa 24/7 



Consultas sin cita previa 



Traslados en ambulancia 



Telemedicina



Odontología general y especializada 





Exámenes de laboratorio y diagnósticos 

Coberturas adicionales y hospitalarias

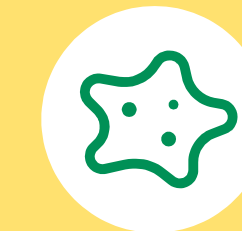

Hospitalización y cirugías 



Tratamiento médico a enfermedades graves 



Cobertura de fracturas, esguinces y luxaciones 



Terapias médicas presenciales y domiciliarias 



Medicamentos requeridos en hospitalización, cirugías 



Atención a Urgencias Médicas 



Cobertura para niños recién nacidos



Cobertura a enfermedades congénitas

[Volver al inicio](#)

Tablas de coberturas

Salud a Su Medida

Plan S



Plan M



Plan L



Diferenciales



Haga clic para
saber mas

Volver al inicio



Razones para afiliarse



Contamos con uno de los deducibles (copago) más competitivos del mercado.



Uno de los servicios odontológicos más completos del mercado.



Seguro de salud para usuarios de cualquier EPS y régimen de excepción.



Puede afiliar al cónyuge o compañero (a) permanente, familiares como hijos, padres, hermanos, sobrinos, abuelos, nietos.



Sin límite de edad de ingreso, en ninguno de los planes.



Sin preexistencias. No se tiene en cuenta su estado de salud para afiliarse en los planes S, S plus, M y M plus.



Cobertura desde el primer día de vigencia. Sin periodos de carencia en los planes S, S plus, M y M plus.



Un solo seguro con planes modulares para todas las necesidades y presupuestos de la familia.



***Conozca
sobre nuestras
coberturas***



Volver al inicio



Consultas médicas virtuales y presenciales

Citas virtuales solo con medicina general

Agende sus citas con medicina general y 18 especialidades médicas (en planes S y M)

Medicina General, Medicina Familiar, Pediatría, Ginecobstetricia, Medicina Interna, Otorrinolaringología, Urología, Dermatología, Neurología, Ortopedia y Traumatología, Oftalmología, Optometría, Medicina del Dolor, Medicina del Deporte, Nutrición y Dietética, Cardiología, Gastroenterología y Psicología.

- **Deducible \$20.000 (Planes S y M)**
 - **Deducible \$32.000 (Plan L)**
- **Agende desde Bolívar Conmigo, WhatsApp o www.segurosbolivar.com**

Acceda a todas las especialidades médicas con el plan L
(Disponibles en el Directorio Médico para el plan L de Salud a su Medida)



Médico en casa 24/7

**Reciba atención de un médico general
en la comodidad de su hogar.**

Acceda a consultas médicas domiciliarias por enfermedad o accidente, sin costo adicional. Un médico general se encargará de realizar la valoración médica respectiva.

- **Deducible \$20.000 (Planes S y M)**
- **Deducible \$32.000 (Plan L)**
Agende desde Bolívar Conmigo, WhatsApp o www.segurosbolivar.com



Traslados en ambulancia

Transpor terrestre y seguro al centro de salud más cercano, según la evaluación de nuestro equipo médico.

- **Deducible \$20.000** (Planes S y M)
- **Deducible \$32.000** (Plan L)
- **Agende desde Bolívar Conmigo, WhatsApp o www.segurosbolivar.com**



Consulta sin cita previa

Servicio de atención médica dirigida a quienes necesitan una atención inmediata y que por las condiciones de salud del paciente o porque presenta una molestia que no le permite continuar con sus actividades diarias no es viable esperar a una cita programada. Se enfoca en atender situaciones que no ponen en riesgo la vida o la integridad física de la persona, por lo que no se consideran una urgencia. Evite ir a urgencias y esperar para ser atendido.

Horario de atención:

Lunes a viernes

6:00 a.m. a 7:00 p.m.

Sábados

6:00 a.m. a 1:00 p.m.

Unidad Médica Premium, Metrópolis.

Deducible \$20.000 (Planes S y M)

Deducible \$32.000 (Plan L)



Apoyo para exámenes de laboratorio y diagnóstico

Así funcionan las bolsas para sus exámenes

Reciba un respaldo económico durante la vigencia de su seguro para la toma de exámenes de laboratorio y/o imágenes diagnósticas solicitados por el médico tratante.

S Plus

Bolsa \$210.000
por asegurado/por vigencia

Deducible de \$20.000 para la prestación del servicio

M

Bolsa \$420.000
por asegurado/por vigencia

Deducible de \$20.000 para la prestación del servicio

M plus

Bolsa \$630.000
por asegurado/por vigencia

Deducible de \$20.000 para la prestación del servicio

L

Atención ilimitada
Deducible \$32.000
(Por orden médica para Laboratorio Clínico o por cada examen de Apoyo Diagnóstico)

Condiciones generales

1. Cada bolsa es por asegurado por vigencia
2. Se reconocen los gastos según el plan contratado.
3. Para exámenes de alto costo, se puede solicitar una segunda opinión médica.
4. Se realizarán con la red prestadora de servicios que se encuentre disponible.



Bolsa Medicamentos

M Plus

Reciba un respaldo económico de \$210.000 anuales
Disfrute de una cobertura completa para medicamentos
ambulatorios u hospitalarios (según listado).

Se cubren los medicamentos de las siguientes situaciones:

- Dentro de la hospitalización mientras esté en el centro médico por un tratamiento.
- Tratamiento médico ambulatorio (Alto Costo) al ser requerido por una o varias de las enfermedades.
 - **Deducible \$20.000**

Solicite sus medicamentos en:



Medicamentos

L

Acceso a medicamentos dentro de los treinta (30) días anteriores al inicio de la hospitalización o cirugía o dentro de los treinta (30) días posteriores a la terminación de la hospitalización o cirugía.

Deducible \$32.000

WhatsApp o www.segurosbolivar.com

Solicite sus medicamentos en:





Odontología

Reciba atención odontológica completa.

Acceda a la atención odontológica ambulatoria de tratamientos y servicios odontológicos relacionados en la tabla de coberturas.

Deducible \$20.000 (Planes S y M)

Deducible \$32.000 (Plan L)

Agende desde Bolívar Conmigo, WhatsApp o

www.segurosbolivar.com

Tabla de coberturas

Reciba atención a urgencias, consultas generales y con especialistas, profilaxis, endodoncia, periodoncia y extracciones

 **Haga clic para
saber mas**

Volver al inicio



Terapias médicas

Cobertura exclusiva del plan L

Terapias domiciliarias: incluye físicas y respiratorias.
Terapias presenciales en centros médicos: incluye físicas, respiratorias, lenguaje, ortópticas y ocupacionales.

- Por fracturas, esguinces y luxaciones se cubre la atención inmediata, rayos x, medicamentos, yeso y otros gastos necesarios.
- Para terapias ambulatorias se cubren servicios ambulatorios que sean médicamente necesarios.
- Para terapias domiciliarias se cubren hasta veinte (20) sesiones, no acumulables.
- Para terapias hospitalarias hasta sesenta (60) días después del egreso hospitalario, o hasta sesenta (60) días después del retiro de la inmovilización.

- **Deducible \$32.000 por cada 5 terapias con el Plan L**
 - **Agende desde Bolívar Conmigo, WhatsApp o www.segurosbolivar.com**

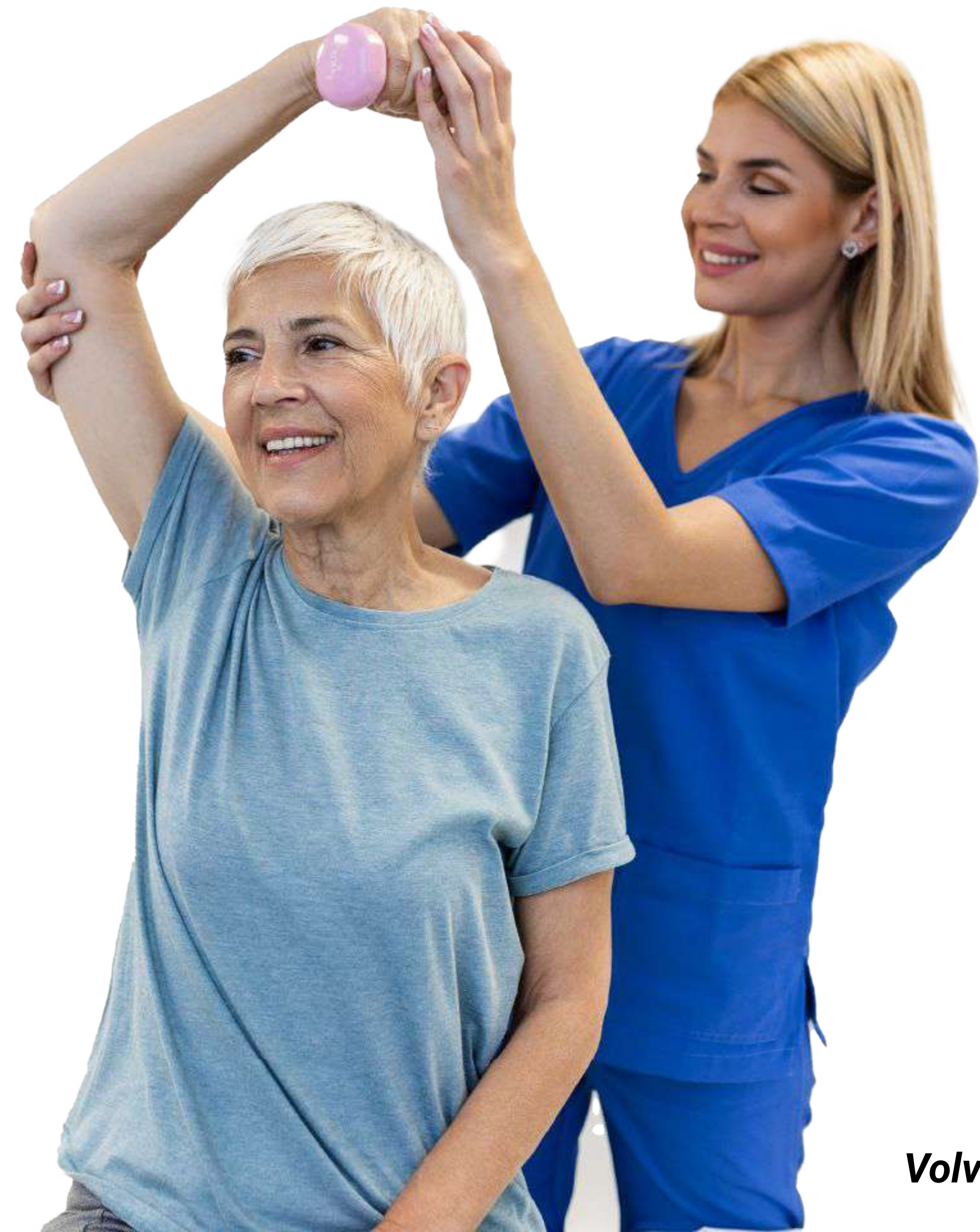

Volver al inicio



Enfermedades y lesiones graves

L

Atención, rehabilitación y tratamiento médico ambulatorio para enfermedades y lesiones graves no preexistentes, como cáncer, traumatismos, entre otros.

- Se cubren los gastos de honorarios médicos, enfermera, exámenes de laboratorio, suministros, transfusiones, medicamentos y terapias, según el plan contratado.
- Se cubren los tratamientos dentro de los tres (3) meses siguientes a la salida del centro médico y hasta por un término máximo de seis (6) meses.

- **Deducible \$30.000**
- **Agende desde Bolívar Conmigo, WhatsApp o www.segurosbolivar.com**

Volver al inicio



Urgencias sin hospitalización

M Plus

Atención inmediata para urgencias menores que no requieran hospitalización.

- Se cubre la atención en urgencias en la Red de Proveedores junto con sus gastos, siempre y cuando se ocasionen durante y como consecuencia directa de la misma.
- Para cada atención de urgencia se aplicará el deducible indicado en la tabla de coberturas.

• **Conozca la Red de Proveedores en www.segurosbolivar.com o llamando al #322**



Médico en casa

Acceda a consultas médicas domiciliarias por enfermedad o accidente. Un médico general se encargará de realizar la valoración médica en la comodidad de su hogar..

- **Agende desde Bolívar Conmigo, WhatsApp o www.segurosbolivar.com**

S y M

Deducible \$20.000
(Por evento)

L

Deducible \$32.000
(Por evento)



L

Hospitalización

Habitación individual para estancias hospitalarias a causa de urgencias médicas o cirugías programadas

Se cubre:

- Habitación hospitalaria.
- Unidad de cuidado intensivo.
- Gastos hospitalarios (dentro de la hospitalización, medicamentos, exámenes de laboratorio, enfermera, prótesis y aparatos ortopédicos, trasplantes y retrasplante, terapias, hospitalización domiciliaria).
- Tratamientos hospitalarios para crisis de ansiedad o crisis psicótica.



L

Cirugías

Reciba atención de un médico general en la comodidad de su hogar.

Se cubren cirugías robóticas y procedimientos aplicando las últimas tecnologías y/o avances científicos (que estén habilitados en el territorio nacional).

- **Agende desde Bolívar Conmigo, WhatsApp o www.segurosbolivar.com**



SEGUROS
BOLÍVAR 

Ecosistema de Cuidado Bolívar

Volver al inicio

Ecosistema de cuidado

**Centros de atención
aliados**



**Centros de atención médica
Salud Bolívar IPS**



**Canales digitales
Bolívar Conmigo App y
www.segurosbolivar.com**



**Línea Médica
atención #322**

Equipo de profesionales de la salud dispuestos a atender cualquier necesidad a su salud 24/7



**WhatsApp Bolívar
+57 322 332 2322**

Atención a un clic de distancia, donde lo atenderán nuestros profesionales de la salud ante cualquier duda frente a su salud.



**Software
gestión de riesgo**

Sistema para individualizar el riesgo de cada persona, generar alertas y actividades proactivas de cuidado



Conozca sobre Salud Bolívar IPS



[Volver al inicio](#)

Agendamiento de citas médicas

Canales de atención



App Bolívar conmigo

Ingrese en el "Mundo salud" y elija la opción "Citas médicas"

Aquí podrá gestionar sus citas médicas presenciales en Bogotá y virtuales desde todo el país.



Acceso a clientes

En www.segurosbolivar.com ingrese en "Acceso a clientes" y elija la opción "Agendar citas"

Aquí podrá gestionar sus citas médicas presenciales en Bogotá y virtuales desde todo el país.

Sedes Bogotá para citas en Salud Bolívar IPS

1. Av. 68 #75A-50 CC Metrópolis Local 110A - 114A
2. Av. El Dorado #63C-61 Ofc. 704
3. Cll 134 # 7B-83 Cons 513
4. Cra 10 #16-39 Mn 106

Chat en línea

Mediante WhatsApp **3208373777**

Llamada telefónica

Desde su celular, marque al #332 opciones 1, 1, 4, 1.



Tarifas de los planes, servicios y deducibles.

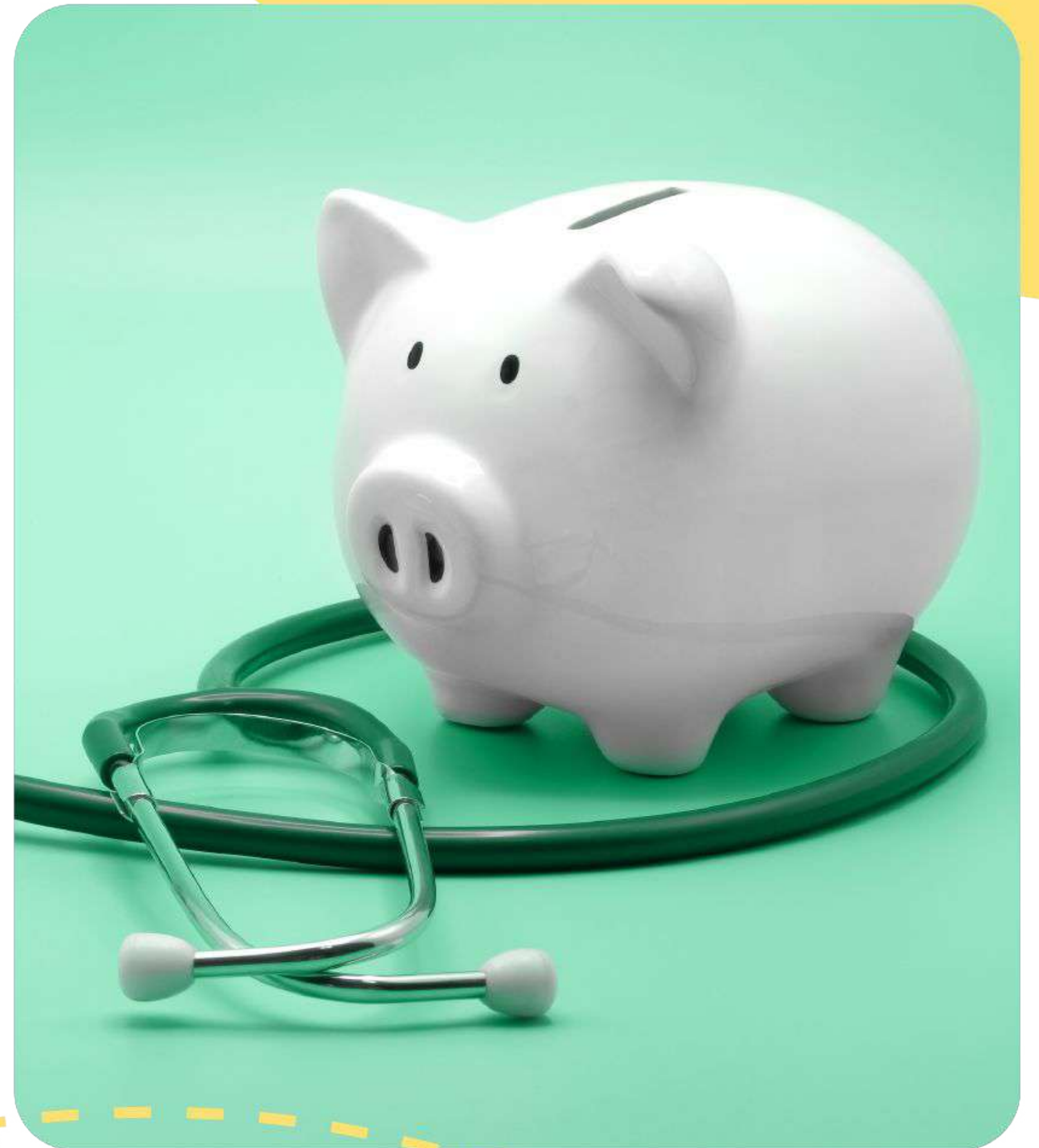

Volver al inicio

Tarifas de los planes por edades

¿Cuánto voy a pagar por persona según el rango de edad?

	Edades de 0-60 años	Edades de 61-70 años	Edades de 71-80 años	Edades de 81+ años
S	\$41.500	\$41.500	\$41.500	\$41.500
S+	\$64.800	\$64.800	\$64.800	\$64.800
M	\$101.400	\$101.400	\$101.400	\$101.400
M+	\$183.700	\$218.900	\$272.200	\$500.100
L	\$378.800	\$689.500	\$1'593.000	\$1'152.400

Todos los precios publicados son mensuales por persona y están expresados en pesos colombianos (COP). IVA Incluido.

Volver al inicio

Copagos según el plan

Planes S, S Plus, M y M Plus

Todas las coberturas incluidas en su plan requieren un **copago de \$20.000 por cada servicio tomado**.
Copago de **\$40.000 para Urgencias** médicas, cobertura disponible solo en el plan M plus

Plan L

Todas las coberturas incluidas en su plan requieren un **copago de \$32.000 por cada servicio tomado**.
Copago de **\$63.000 para Urgencias** médicas.

Descuento en la prima por pago anual

Elija pagar su prima en un único pago anual y acceda a un descuento del 3% en el costo total del plan.

Métodos y canales de pago

Periodicidad de pago

Pago anual: Realice un único pago por el costo total con un 3% de descuento al momento de la compra.

Pago mensual: Descuento automático o pago manual en segurosbolivar.com del valor mensual de la tarifa completa.

Método de pago

Débito automático: Inscriba su tarjeta de crédito o su cuenta bancaria para aplicar el débito automático del costo del plan, ya sea para realizar un pago único (anual) o para debitar el pago de forma mensual.

Pago manual: Ingrese de forma mensual a nuestro portal para clientes, donde podrá realizar el pago mensual de su prima seleccionando su método de pago preferido (tarjeta de crédito, débito o PSE).





Contáctenos para asesorarle

@Nombre Asesor
Experto en salud

WhatsApp: +57 300 876 5676

Email: experto@segurosbolivar.com

Teléfono: 678 8899

Si desea autogestionar su compra, visítenos en:
www.segurosbolivar.com/salud-a-su-medida

Volver al inicio