

# SEGURO DE VIDA GRUPO COLECTIVOS

SEGUROS  
BOLÍVAR



# SEGUROS BOLÍVAR

NUESTRO PROPÓSITO ES **GENERAR TRANQUILIDAD**

Compañía de seguros  
colombiana **fundada en**

**1939**

**Calificación AAA**  
por Fitch Ratings

Ofrecemos una gran variedad  
de **beneficios para personas  
y empresas**

Pertenece a uno de los grupos  
económicos más importantes del país

**GRUPO BOLÍVAR**

## NOSOTROS RESPONDEMOS:

- Mejor reputación el pago de siniestros
- Canales de servicio (RED322 y App)

Estamos en todo el  
**territorio nacional**

Pagamos  
**1,2**  
**BILLONES**  
de pesos  
2019

Más de  
**3,8**  
**MILLONES**  
de clientes



# QUIÉNES — SOMOS

SEGUROS  
BOLÍVAR



## PROPÓSITO SUPERIOR

*Enriquecemos la vida con integridad*

*Generamos valor a nuestros clientes, comunidad e inversionistas, a través de un equipo humano íntegro, comprometido, amigable y siempre dispuesto a aprender*



Respeto



Equidad



Disciplina



Honestidad



Entusiasmo,  
alegría y buen  
humor



### FINANCIERO



### ASEGURADORAS



### SERVICIOS



### CONSTRUCCIÓN Y HOTELERO



CONSTRUCTORA  
BOLÍVAR

© 2017 Constructora Bolívar Cali



CONSTRUCTORA  
BOLÍVAR



# NUESTRO PROPÓSITO

Velamos por la tranquilidad y el bienestar de su bien más preciado: **SUS EMPLEADOS**

SFGUROS  
BOLÍVAR





# ALGUNOS DE NUESTROS CLIENTES



Colegio Anglo Colombiano





**Enfermedades**



**Accidente**

**Respaldamos a  
sus empleados  
en caso de:**



**Incapacidad Total y  
Permanente**



**Fallecimiento**

# OFERTA DE VALOR





## Si fallece por cualquier causa

### Cobertura básica

Sus seres queridos (beneficiarios), recibirán el valor asegurado en caso que usted falte a causa de una enfermedad o accidente.

Esto representa un capital de respaldo para no afectar su patrimonio y así podrán continuar sus sueños.

Capital asegurado  
**MUERTE POR  
CUALQUIER CAUSA**



Últimos gastos  
**BONO/AUXILIO CANASTA**



## Si fallece en un accidente

### Coberturas del anexo de accidentes personales

Si decide incluir este anexo dentro de su seguro en caso que falte a causa de un accidente sus seres queridos (beneficiarios) recibirán:

Capital asegurado  
**MUERTE POR  
CUALQUIER CAUSA**

Como anticipo



Capital asegurado  
**MUERTE ACCIDENTAL**

Como suma adicional



**Si pierde partes de su cuerpo en un accidente**

**ANEXO DOBLE INDEMNIZACIÓN**

Dentro de la cobertura de muerte accidental en caso que pierda física o funcionalmente órganos o partes de su cuerpo recibirá:

**UN PORCENTAJE DEL**

**Capital asegurado  
MUERTE ACCIDENTAL**

**SEGÚN EL TIPO DE PÉRDIDA**



**Incapacidad Total y Permanente**

**ANEXO**

Si decide incluir este anexo dentro de su seguro, en caso que pierda el 50% o más de capacidad laboral por enfermedad o accidente recibirá:

**Capital asegurado  
INCAPACIDAD TOTAL  
Y PERMANENTE**



**Capital asegurado  
BONO/AUXILIO CANASTA**

**Como anticipo**



# ENFERMEDADES GRAVES

## ANEXO

Si decide incluir este anexo dentro de su seguro en caso que sufra una enfermedad grave, recibirá el 50 % del Valor Contratado en el Amparo Básico.

### Capital asegurado ENFERMEDADES GRAVES

- Cáncer
- Infarto del miocardio
- Accidente cerebrovascular
- Insuficiencia renal crónica
- Cirugía de revascularización miocárdica
- Trasplante de órganos vitales
- Cirugía de la aorta
- Reemplazo válvula corazón
- Esclerosis múltiple
- Anemia aplástica
- Quemaduras graves
- Parálisis
- Parkinson



# RENTA DIARIA POR ENFERMEDAD O ACCIDENTE ANEXOS

## RENTA DIARIA POR HOSPITALIZACIÓN

- Se paga a partir del 2° día y hasta el día 30.
- Máximo 30 días al año
- Incluye UCI
- Se restablece en cada renovación

## RENTA DIARIA POR INCAPACIDAD POST HOSPITALARIA

- Consecuencia directa de la hospitalización
- Se reconoce hasta 6 días por evento y por año
- Se restablece en cada renovación



## **BENEFICIOS ADICIONALES SI EL CLIENTE LOS REQUIERE COMO:**

### **ANEXOS**

**BONO DE MATERNIDAD /  
PATERNIDAD**

**BONO CANASTA / EDUCATIVO ó  
como lo defina el cliente**

**EL PRODUCTO PUEDE SE NO  
CONTRIBUTIVO**

# PROTECCIÓN E INVERSIÓN

Cuánto es la inversión que le sugerimos para proteger integralmente a sus XX empleados

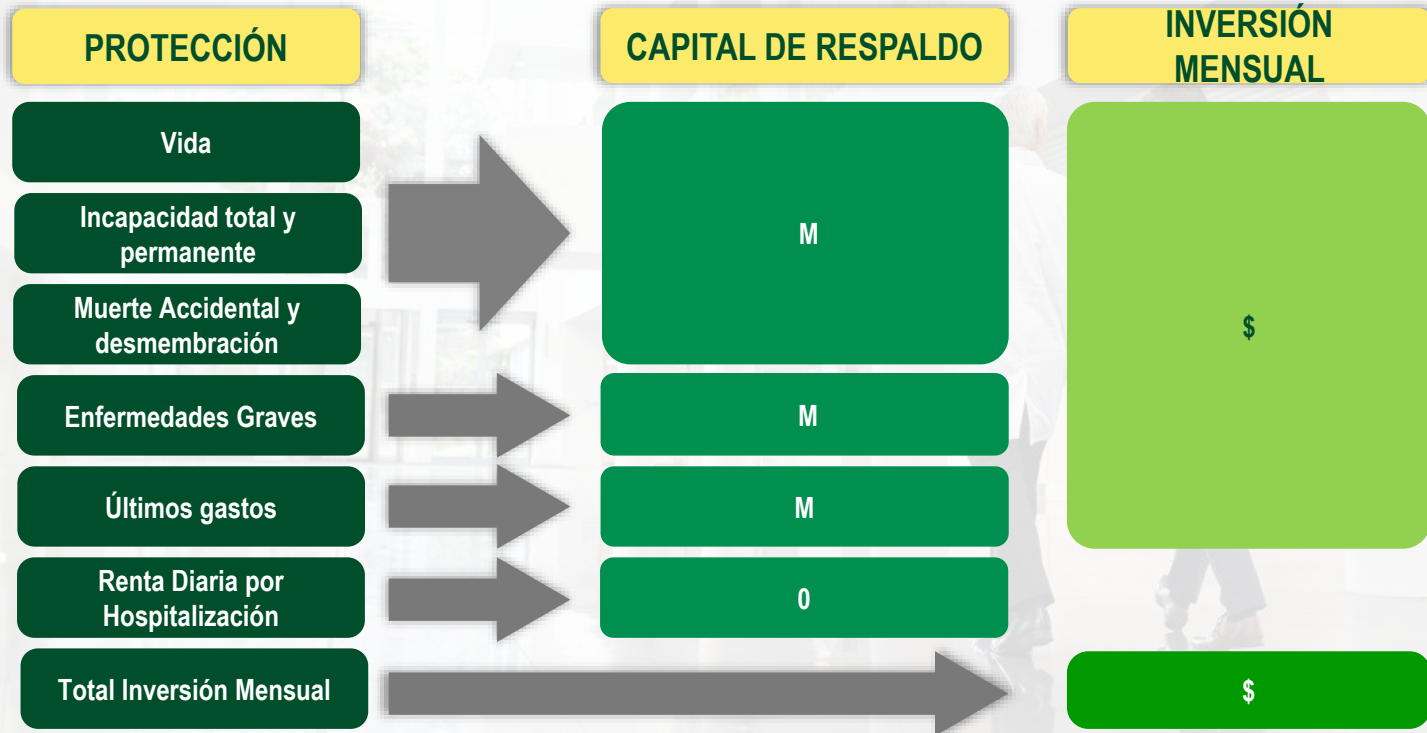

# ***MODELO INTEGRAL DE BIENESTAR EMPRESARIAL***



# MODELO DE BIENESTAR INTEGRAL EMPRESARIAL

## BIENESTAR FÍSICO

Conocer el estado de salud de los trabajadores para lograr una visión integral y diseñar estrategias de intervención



## PRODUCTIVIDAD

Conocer el **Direccionamiento Estratégico** de la Organización y el impacto del ausentismo en los indicadores del negocio



## BIENESTAR EMOCIONAL

Conocer las estrategias implementadas por la organización para gestionar la salud emocional de los trabajadores



## FAMILIA

Conocer los beneficios extensivos al núcleo familiar de cada trabajador



## BIENESTAR FINANCIERO

Conocer el equilibrio entre la economía personal y familiar y sus efectos en la salud mental y física



## ORGANIZACIONAL

Conocer los beneficios y actividades que se desarrollan para que los trabajadores generen sentido de pertenencia en una organización



# EJES DEL DIAGNÓSTICO

MODELO DE BIENESTAR INTEGRAL EMPRESARIAL

## *Organizacional - Individual*

### **BIENESTAR FÍSICO**

Conocer el estado de salud de los trabajadores para lograr una visión integral y diseñar estrategias de intervención.



### **PRODUCTIVIDAD**

Conocer el Direccionamiento Estratégico de la Organización y el impacto del ausentismo en los indicadores del negocio.



### **BIENESTAR EMOCIONAL**

Conocer las estrategias implementadas por la organización para gestionar la salud emocional de los trabajadores



### **FAMILIA**

Conocer los beneficios extensivos al núcleo familiar de cada trabajador



### **BIENESTAR FINANCIERO**

Conocer el equilibrio entre la economía personal y familiar y sus efectos en la salud mental y física



### **ORGANIZACIONAL**

Conocer los beneficios y actividades que se desarrollan para que los trabajadores generen sentido de pertenencia en una organización



# DIAGNÓSTICO

## MODELO DE BIENESTAR INTEGRAL EMPRESARIAL



DIRIGIDO A



**ORGANIZACIONAL**

*Visión de la empresa* en  
cuanto al Bienestar  
Empresarial

**INDIVIDUAL**

*Percepción de los  
empleados* en cuanto al  
Bienestar Empresarial

# INFORME DEL DIAGNÓSTICO ORGANIZACIONAL

## PROMEDIO GENERAL



Promedio: 3.4

Nivel: Aceptable

## RESULTADOS GENERALES

### Resultados Generales

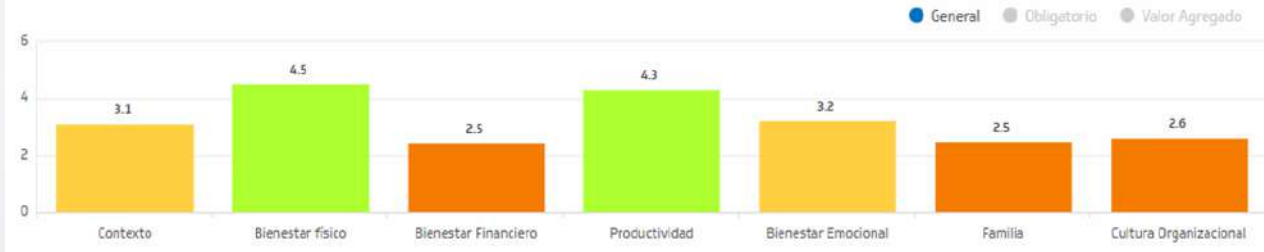

Este informe refleja los resultados de la visión de Bienestar Empresarial de los

**LÍDERES ENTREVISTADOS**

# INFORME DEL DIAGNÓSTICO INDIVIDUAL

## PROMEDIO GENERAL



**Promedio: 3.6**

**Nivel: Aceptable**

## DATOS DE LA ORGANIZACIÓN

**Nombre:** EMPRESA DEMO  
**NIT:** 123456789  
**Rango de fecha de medición:** 8-5-2021 a 10-5-2021

*Este informe refleja los resultados de la percepción de las actividades de Bienestar Empresarial que han recibido*

**COLABORADORES**

## PARTICIPACIÓN



● Participó (10) [100%]  
● Pendiente (0) [0%]

# NUESTRA OFERTA DE VALOR DE BIENESTAR EMPRESARIAL ESTÁ DIRIGIDA A NUESTROS CLIENTES DE:

**ARL**

**PÓLIZA DE SALUD  
COLECTIVA**

**PÓLIZA DE VIDA  
COLECTIVA**



## **BIENESTAR ORGANIZACIONAL - PRODUCTIVIDAD**

Nuestro completa oferta de valor enfocada en la reducción de AT y EL y un diagnóstico y consultoría en Bienestar Empresarial



## **BIENESTAR FÍSICO Y EMOCIONAL**

Programas y servicios que ayudarán a prevenir y a atender situaciones de origen común para prestar servicio integral



## **BIENESTAR FINANCIERO Y FAMILIA**

Programas y servicios que ayudan al trabajador y a su familia a administrar sus finanzas y a manejar sus relaciones

**UNA OFERTA DE VALOR QUE SE COMPLEMENTA PARA APOYAR A NUESTROS  
CLIENTES EN EL MEJORAMIENTO DE SU BIENESTAR EMPRESARIAL**

***BENEFICIOS DE  
NUESTRO MODELO  
INTEGRAL DE BIENESTAR  
EMPRESARIAL***



# OFERTA INTEGRAL BIENESTAR EMPRESARIAL

## CLIENTES ARL

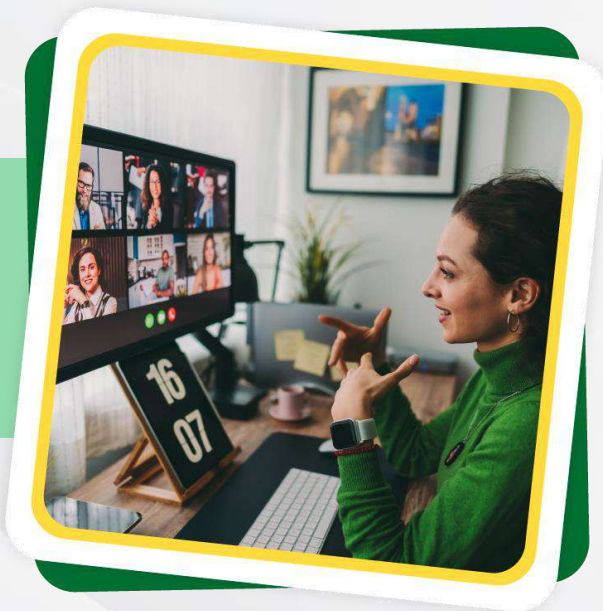

- ❖ **Diagnóstico** Organizacional e Individual.
- ❖ **Informe** del diagnóstico: *dashboard*.
- ❖ **Plan de Acción** a seguir.
- ❖ **Matriz legal** de BE.
- ❖ **Descuentos en Paquetes:**  **DoctorAkí**
- ❖ **Bolívar Conmigo:** Índice de Bienestar en Salud.
- ❖ **Club Bienestar Bolívar** Cupones de descuentos.

# OFERTA INTEGRAL BIENESTAR EMPRESARIAL

CLIENTES ARL



- ❖ **PROFE** Bienestar: Pilar Productividad – Organizacional.
- ❖ **Asesoría con especialista** gestión Programa de Bienestar Empresarial.
- ❖ **Semanas de Bienestar:** estrategia y Guía Metodológica.

# OFERTA INTEGRAL BIENESTAR EMPRESARIAL

## CLIENTES SALUD

- ❖ **Diagnóstico** Organizacional e Individual.
- ❖ **Informe del Diagnóstico.** Dashboard.
- ❖ **Plan de Acción** a Seguir.
- ❖ **Matriz legal** de BE.
- ❖ **Bolívar Conmigo:** Índice de Bienestar en Salud.
- ❖ **Club Bienestar Bolívar:** cupones de descuentos
- ❖ **PROFE Bienestar:** Pilar Emocional y Físico.
- ❖ **Asesoría con especialista gestión** Programa de Bienestar Empresarial.



# OFERTA INTEGRAL BIENESTAR EMPRESARIAL

## CLIENTES SALUD

- ❖ Programa de Prevención de **Enfermedad Diarreica Aguda**
- ❖ Programa de Prevención de **Infección Respiratoria Aguda.**
- ❖ Programa de Prevención de **Enfermedades Cardiovasculares.**
- ❖ Programa de **Maternidad Tranquila.**
- ❖ Programa **Siempre a su Lado.**
- ❖ **Campañas de Bienestar:** Prevención Cáncer de Mama, Testículo, Próstata y Útero.
- ❖ **Escuela de Emociones.**
- ❖ **Semanas de Bienestar:** Estrategia y Guía Metodológica.



# OFERTA INTEGRAL BIENESTAR EMPRESARIAL

## CLIENTES VIDA



- ❖ **Diagnóstico** Organizacional e Individual.
- ❖ **Informe** del Diagnóstico: Dashboard
- ❖ **Plan de Acción** a Seguir.
- ❖ **Matriz legal** de BE.
- ❖ **Bolívar Conmigo:** Índice de Bienestar en Salud.
- ❖ **Club Bienestar Bolívar** Cupones de descuentos.
- ❖ **PROFE** Bienestar: Pilar Familia – Financiero.

# OFERTA INTEGRAL BIENESTAR EMPRESARIAL

## CLIENTES VIDA



- ❖ **Asesoría con especialista** gestión Programa de Bienestar Empresarial.
- ❖ **Fomentos de estilos de vida saludable:** alimentación, actividad física, estrés y sueño.
- ❖ **Orientación Vida tranquila:** Asesorías Jurídica, Financiera, Psicosocial.
- ❖ **Escuela de Emociones.**
- ❖ **Semanas de Bienestar:** estrategia y Guía Metodológica.

# OFERTA INTEGRAL BIENESTAR EMPRESARIAL – SERVICIOS INTEGRADOS

CLIENTES ARL + SALUD

- ❖ **Modelo** de atención Integral en salud
- ❖ Programa de promoción de **salud mental** y **gestión del riesgo psicosocial**.
- ❖ Programa integrado **Mi trabajo desde el hogar**.
- ❖ Programa de **Ergonomía y Vida cotidiana**.



# OFERTA INTEGRAL BIENESTAR EMPRESARIAL – SERVICIOS INTEGRADOS

CLIENTES ARL + VIDA

- ❖ Programa de **Psicología Positiva Organizacional.**
- ❖ Programa de **Prepensionados.**



# OFERTA INTEGRAL BIENESTAR EMPRESARIAL – SERVICIOS INTEGRADOS

## CLIENTES ARL + SALUD + VIDA



- ❖ **Modelo** de atención Integral en salud.
- ❖ Programa de Prevención de **Enfermedad Diarreica Aguda**
- ❖ Programa de Prevención de **Infección Respiratoria Aguda.**
- ❖ Programa de Prevención de **Enfermedades Cardiovasculares.**
- ❖ Programa de **Maternidad Tranquila.**
- ❖ Programa **Siempre a su Lado.**
- ❖ Programa de **Salud Mental.**
- ❖ Programa de Trabajo **Seguro en Casa.**
- ❖ Programa de **Ergonomía y Vida Cotidiana.**
- ❖ Programa de **Finanzas Personales.**
- ❖ Fomentos de **estilos de vida saludable:** alimentación, Actividad física, estrés y sueño.

# OFERTA INTEGRAL BIENESTAR EMPRESARIAL – SERVICIOS INTEGRADOS

## CLIENTES ARL + SALUD + VIDA



- ❖ **Bolívar Conmigo:** Índice de Bienestar en Salud.
- ❖ **Club Bienestar Bolívar** Cupones de descuentos.
- ❖ **Asesoría con especialista** gestión Programa de Bienestar Empresarial.
- ❖ **Orientación Vida tranquila:** Asesorías Jurídica, Financiera, Psicosocial.
- ❖ **Escuela de Emociones.**
- ❖ **Semanas de Bienestar:** Estrategia y Guía Metodológica.
- ❖ **Campañas de Bienestar:** Prevención Cáncer de Mama, Testículo, Próstata y Útero.

## RESULTADOS ESPERADOS CON EL PROGRAMA DE BIENESTAR EMPRESARIAL

- ❖ Disminución del **ausentismo por enfermedades** de origen común y laboral.
- ❖ Crecimiento del **Sentido de pertenencia** de los trabajadores.
- ❖ Disminución del Indicador de **Rotación de los trabajadores.**
- ❖ Reducción en la presentación de **Enfermedades Cardiovasculares.**
- ❖ **Fortalecimiento en el Autocuidado** con herramientas tecnológicas.
- ❖ **Aumento en la productividad** de la organización.
- ❖ Incremento en el **bienestar financiero familiar.**



Velamos por la tranquilidad **SUS**  
**EMPLEADOS**

SEGUROS  
**BOLÍVAR**

